

MONTHLY MEMBERSHIP PROGRESS REPORT

LOCAL BRAZIL

District LD 1

Results as of: 9/30/2021

| Clubes | | | |
|---------------------------|----------------------|--------------|----------------|
| RESULTADOS PARA 2021-2022 | | | |
| TRIMESTRE | META DE NOVOS CLUBES | NOVOS CLUBES | CLUBES BAIXADO |
| JUL/AGO/SET | 1 | 0 | 2 |
| OUT/NOV/DEZ | 0 | 0 | 0 |
| JAN/FEV/MAR | 1 | 0 | 0 |
| ABR/MAI/JUN | 0 | 0 | 0 |

| Sócios | | | |
|---------------------------|---|-------------------------------|---|
| RESULTADOS PARA 2021-2022 | | | |
| TRIMESTRE | META DE CRESCIMENTO LÍQUIDO DE ASSOCIADOS | CRESCIMENTO REAL DE ASSOCIADO | BAIXA REAL DE ASSOCIADOS (incluindo transferências) |
| JUL/AGO/SET | 10 | 29 | 69 |
| OUT/NOV/DEZ | 20 | 0 | 0 |
| JAN/FEV/MAR | 10 | 0 | 0 |
| ABR/MAI/JUN | 30 | 0 | 0 |

CUMULATIVO DO NÚMERO REAL E METAS DE NOVOS CLUBES

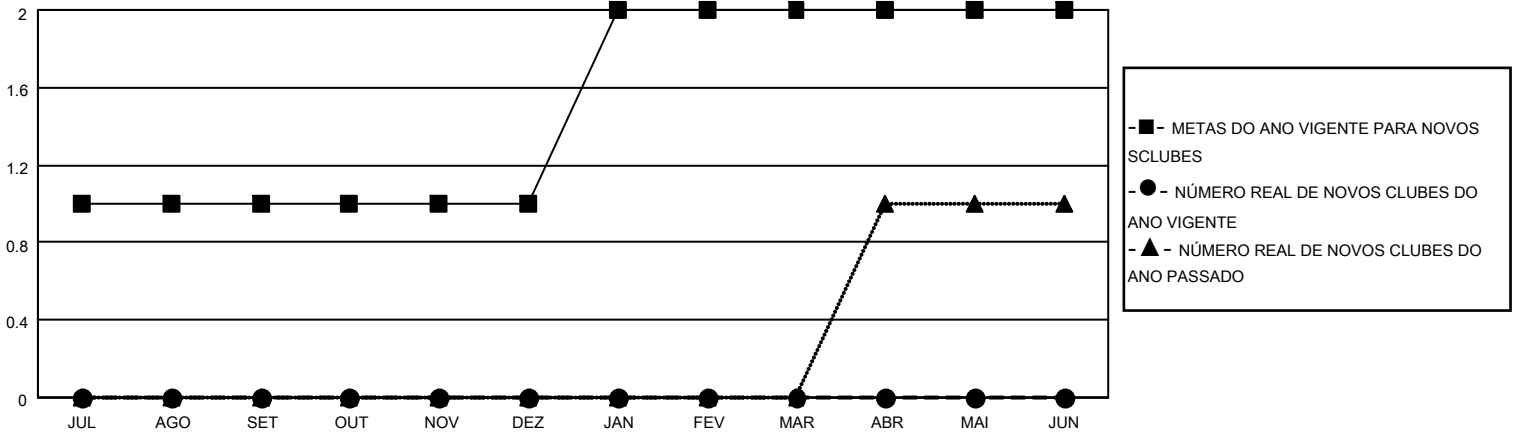

CUMULATIVO DO NÚMERO REAL E METAS DE SÓCIOS

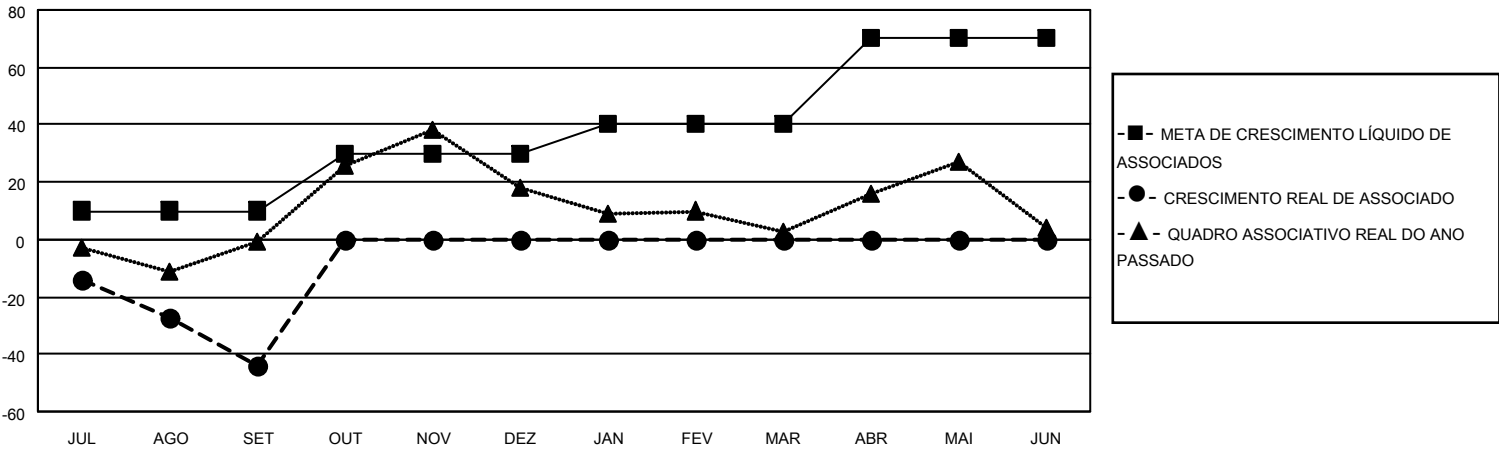

| | | | |
|------------------------|---|---|--------------|
| CLUBES BAIXADOS: 2 | 8 CLUBS OF 53 ADICIONADO 1 OU MAIS NOVOS SÓCIOS | <u>DISTRIBUIÇÃO POR SEXO</u> | |
| <u>SÓCIOS BAIXADOS</u> | | MASCULINO | 839 (56.92%) |
| FALECIDO | 2 | FEMININO | 635 (43.08%) |
| CLUBES CANCELADOS | 31 | NON BINARY | 0 (0.00%) |
| OUTRO | 36 | PREFER NOT TO ANSWER | 0 (0.00%) |
| TOTAL | 69 | TOTAL DE ASSOCIADOS EM UNIDADES FAMILIARES | 740 |
| | CLIQUE AQUI PARA OS DADOS CUMULATIVOS DO QUADRO ASSOCIATIVO | ASSOCIADOS FAMILIARES PAGANDO A METADE DAS QUOTAS | 377 |